

# DxC@re

## Droits d'Accès et Profil de Connexion



# Gabarit et Lieu d'exercice

Vous êtes responsable de l'attribution de vos **droits d'utilisation de DxC@re.**

Lors de votre **prise de fonction** ou à chaque **changement d'affectation** : vous devez saisir vos nouveaux droits, sur le portail **CHU.**

Les GABARITS associent : fonction, lieux d'exercice et logiciels utilisés.

**Vous trouverez ci-après la procédure à suivre.**



# Gabarit et Lieu d'exercice

1. S'authentifier sur le portail = Saisir son login et son mot de passe



**Authentification**

Authentifiant :

Mot de passe :

[Mot de passe oublié ?](#)

6537 utilisateurs connectés

2. Accéder à « *ma fiche annuaire* »



3. Cliquer sur



Les informations contenues dans cet annuaire sont réactualisées toutes les nuits

(c) 2010-2019 DSI - Département Intranet-Internet-Annuaire

4. Gestion de vos droits

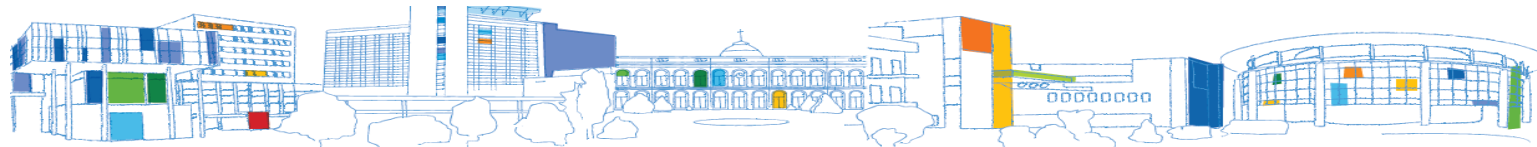
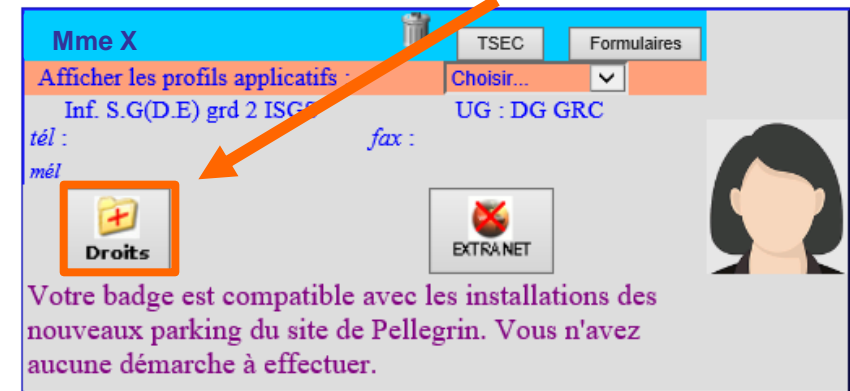

# Gabarit et Lieu d'exercice

Affectation d'un gabarit à Mme X (Inf. S.G(D.E) grd 2 ISGS)

## 5. Choisissez *votre rôle*

Rôle : Infirmier(e) IDE  
Infirmier(e) puéricultrice

Mme X devra travailler dans l'équipe de :

Infirmier(e) sans DEV  
Infirmière accueil  
Infirmière TAS

Est-ce à l'occasion :  d'un stage  
 d'une garde

Internes  
Internes Anesthésie Réanimation

De manière permanente ?

Internes de Réanimation  
Internes en pharmacie  
Internes Pôle d'imagerie  
Kinésithérapeute

Affectation d'un gabarit à Mme X (Inf. S.G(D.E) grd 2 ISGS)

Rôle : Internes

## 6. Choisissez *votre lieu d'affectation*

Mme X devra travailler dans l'équipe de :

Eric RULLIER .....(Chirurgie générale (A) U10, U12 et U18)  
Herve TRILAUD .....(Service de radiologie)  
Frank ZERBIB .....(Hépatogastro-entérologie U13 et U15)

Est-ce à l'occasion :  d'un stage  
 d'une garde

GRUPE HOSPITALIER PELLEGRIN  
Nathalie BENILIAN .....(Service des brûlés)

De manière permanente ?

Annie BERARD .....(Labo Biochimie)  
Marie BEYLOT-BARRY .....(Service de dermatologie)  
Patrick BLANCO .....(Service d'immunologie)  
Olivier BRISSAUD .....(Service de réanimation Pédiatrique)  
Patrick BROCHARD .....(Service de médecine du travail)  
Patrick BROCHARD .....(Centre anti-poison)

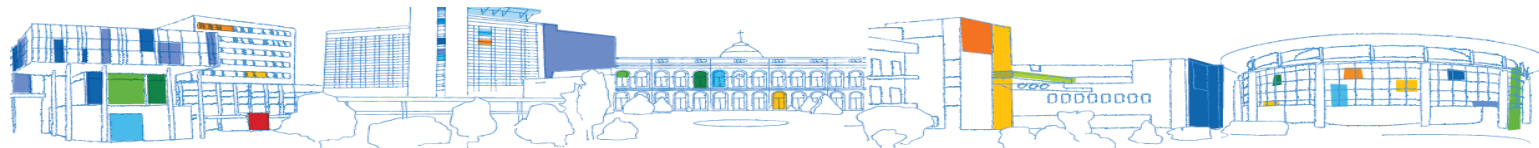

# Gabarit et Lieu d'exercice

Cette option permet d'ajouter un gabarit au gabarit principal du stage

Rôle :

Mme X devra travailler dans l'équipe de :

7. Choisissez **votre type d'affectation**

Est-ce à l'occasion :  d'un stage, d'une prise de fonction, d'une mutation ?  
 d'une garde, d'un remplacement ?

8. Définir la date de début d'affectation

De manière permanente ?  oui  non

Date de début de validité :  Date de fin de validité :

9. Valider

*En cas de problème uniquement, vous pouvez contacter le centre d'appels au 41 950.*



# Gabarit et Lieu d'exercice

Affectation d'un gabarit par Mme X Internet Explorer

différer toutes les actions sur les profils et gabarits (TSEC ne prendra en compte les modifications que demain)

Agir en tant que  Valider

Affectation d'un gabarit à **Mme X** (Inf. S.G(D.E) grd 2 ISGS)

Rôle :  ▼

----- Mme X devra travailler dans l'équipe de :  ▼

Est-ce à l'occasion :  d'un stage, d'une prise de fonction, d'une mutation ?  
 d'une garde, d'un remplacement ?

De manière permanente ?  oui  non

Date de début de validité :  Date de fin de validité :

*En cas de problème uniquement, vous pouvez contacter le centre d'appels au 41 950.*

**Historique et traçabilité :**

Le 09/01/2019 à 09h27, création par L	du gabarit : Infirmier(e) IDE chez Olivie	diatrique 977
Le 17/12/2018 à 15h35, création par L	du gabarit : Infirmier(e) IDE chez Jean-	jato-gastro-en
Le 12/04/2018 à 10h16, création par L	du gabarit : Infirmier(e) IDE chez Karim	de soins conti
Le 15/02/2018 à 09h35, création par L	du gabarit : Infirmier(e) IDE chez Noel I	is du sang - 14
Le 13/01/2017 à 16h02, création par L	du gabarit : Infirmière accueil chez Phil	nces adultes-
Le 12/12/2016 à 14h33, création par L	du gabarit : Infirmier(e) IDE chez Steph	ine interne 10
Le 12/12/2016 à 14h26, création par L	du gabarit : Infirmier(e) IDE chez Miche	es infectieuse
Le 09/09/2016 à 16h07, création par L	du gabarit : Infirmier(e) IDE chez Jean-	jato-gastro-en
Le 07/09/2016 à 11h24, création par L	du gabarit : Infirmier(e) IDE chez Eric C	gie infantile 2
Le 07/09/2016 à 10h21, création par A	U du gabarit : Infirmier(e) IDE chez Brigi	trie médicale (

Tous les changements d'attribution de droits (services et dates) sont tracés sous la rubrique

**HISTORIQUE et TRACABILITE**

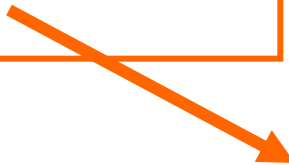

# Le Lieu d'Exercice dans DxC@re

- Avertissement :

Veuillez patienter quelques secondes pour la prise en compte de vos nouveaux droits et penser à changer votre lieu d'exercice dans DxCare.

Fermer

- Accès à DxC@re



- Message d'alerte sur l'absence de profil :

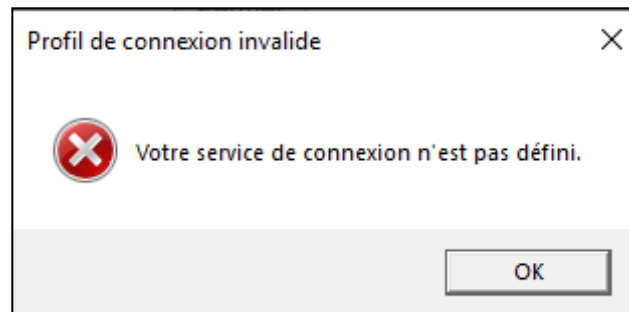

**Répondre OK** puis définir son lieu d'exercice dans l'application.

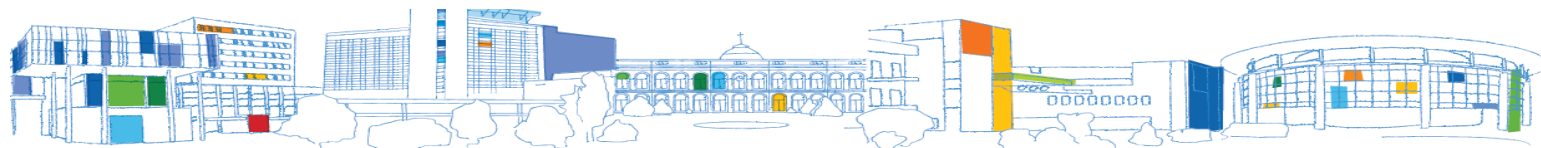



# Le Lieu d'Exercice dans DxC@re

- Accès à DxC@re



- A la 1<sup>ère</sup> connexion ou lors des changements d'affectation

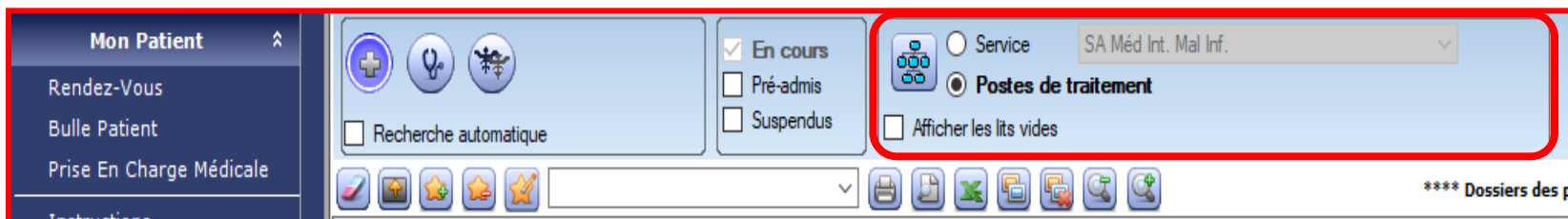



# Le lieu d'exercice

*Service de connexion* = donne accès au paramétrage service

*Service de recherche* = listing patient

*Poste de traitement* = unité géographique

*Secteur* = En fonction des configurations et habitudes de service

*Chargement*

- par service (= spécialité)
- par poste de traitement (= UG ou service)
- par secteur

**Connexion**  
Entité juridique: CHU BORDEAUX  
Service: SA Méd Int. Mal Inf.

**Recherche dossiers**  
Service: SA Méd Int. Mal Inf.

**Poste de traitement**  
1076 - SA M.INT/MAL INF U26  
1077 - SA M.INT/MAL INF EXT  
1078 - SA M.INT/MAL INF U23  
1079 - SA LISP U23  
1092 - SA HOPITAL JOUR U12  
1098 - SA M.INT/MAL INF U22  
1750 - SA MAL INF U12 EXT  
1780 - SA MED.PR MORLAT H.J  
1781 - SA HDJ MAL INFECT  
1782 - SA PR MORLAT EXT 2  
1785 - SA ETP VIH/HEPATITE

**Secteur**  
1076-1 - Secteur A  
1076-2 - Secteur B  
1076-3 - Secteur Ca  
1076-4 - Secteur Cb

Chargement par:  Service  Poste de traitement  Secteur

Sauvegarder dans mon profil

Utiliser la touche **Ctrl** pour sélectionner plusieurs UG

**Sauvegarder son profil et VALIDER .**



# RAPPEL : MOT DE PASSE ET SECURITE

- **Votre Signature est *personnelle* :**



Authentification

Authentifiant :

Mot de passe :

[Mot de passe oublié ?](#)

- **Compte** = 6 premières lettres du Nom et 1ère du Prénom.

- **Mot de passe** = Code agent à la 1ère connexion  
(Pour le changer cliquer sur  ).

- Donne **accès** aux différentes applications.
- **Traçabilité** sur DxC@re de chaque action réalisée.
- Penser à **Fermer** sa session.

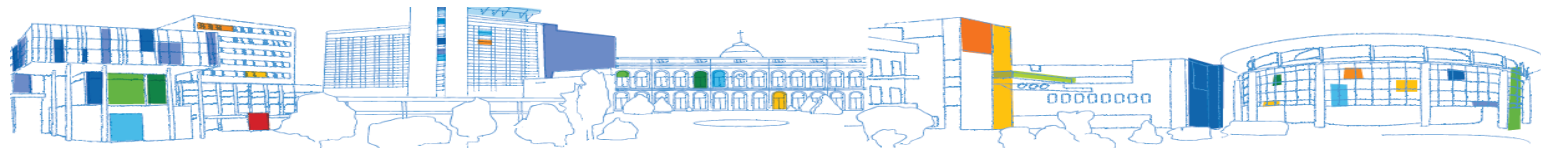

Fin

